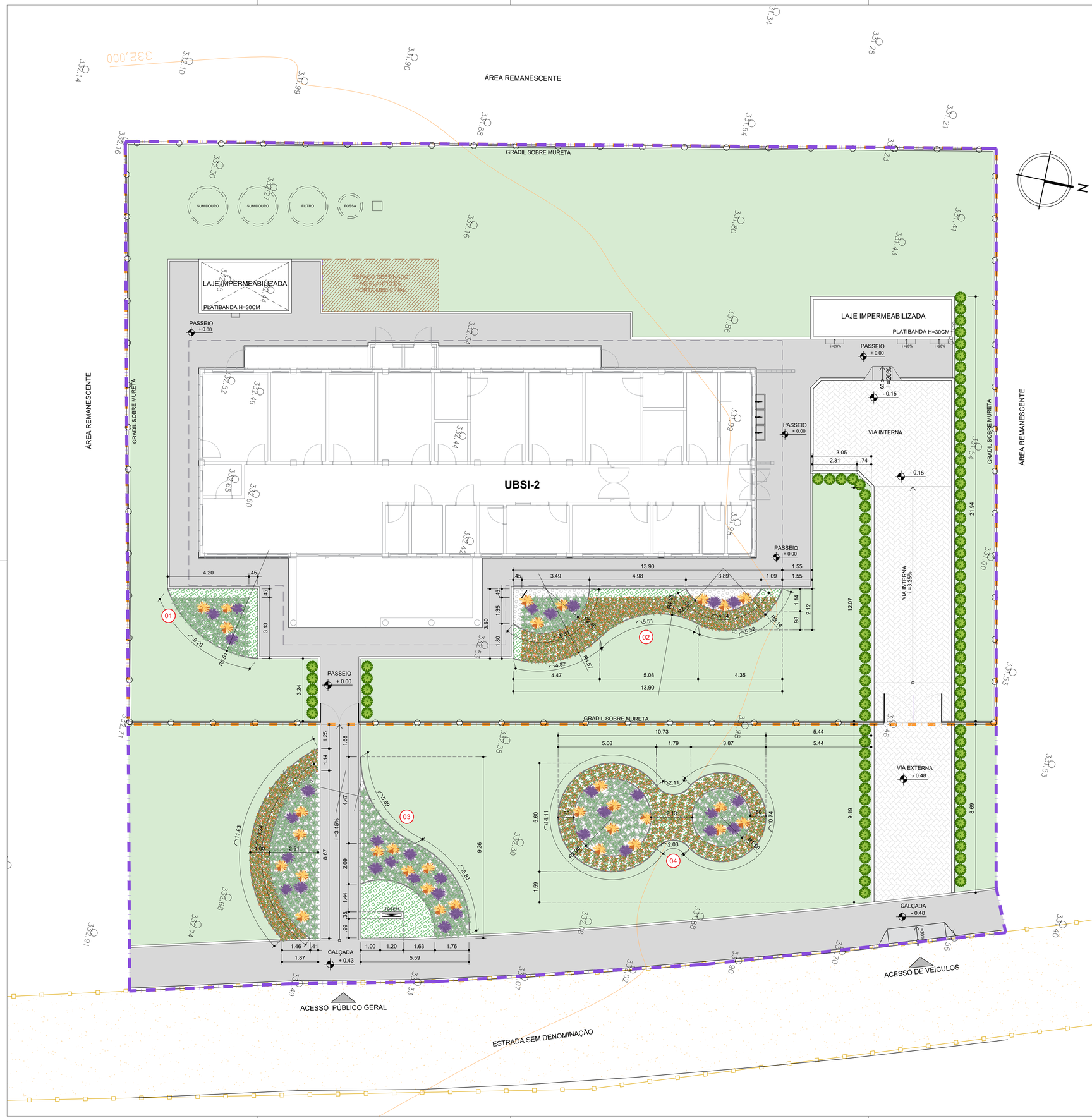

LEGENDA GERAL

000.00 - COTA DE PISO	- PASSEIO EM CONCRETO
- PISO EM BLOCOS DE CONCRETO INTERTRAVADOS, COR CINZA NATURAL	- POLIGONAL DE INTERVENÇÃO
- GRAMA / ÁREA PARA PAISAGISMO	- POLIGONAL DO TERRENO

REPRESENTAÇÃO GRÁFICA	DESCRIÇÃO					CANTEIRO 01	CANTEIRO 02	CANTEIRO 03	CANTEIRO 04	QUANT. TOTAL
	FAMÍLIA NOME CIENTÍFICO	NOME POPULAR	PORTE ADULTO	ALTURA MUDA	DIST. ENTRE MUDAS					
	Hohenbergia correia-araujoi	BROMÉLIA NATIVA	0,8-1,2 M	0,40 M	1 - 1,20 M	03 UN	05 UN	14 UN	09 UN	31 UN
	Dianella caerulea	DIANELA	0,6-1 M	0,30 M	0,60 - 0,80 M	50 UN	32 UN	198 UN	96 UN	376 UN
	Aechmea blanchetiana	BROMÉLIA NATIVA	0,8-1,2 M	0,40 M	0,80 - 1,00 M	03 UN	06 UN	12 UN	10 UN	31 UN
	Codiaeum variegatum	CROTON	1,5 - 3 M	0,40 M	1,20 - 1,80 M	-	131 UN	89 UN	127 UN	347 UN
	-	SEIXO BRANCO OU CASCALHO	0,05 M	-	-	882,00 kg	1.521,75 kg	1.547,25 kg	1.757,25 kg	5.708,25 kg
	-	BRITA	0,05 M	-	-	-	696,80 kg	2.162,55 kg	1.276,60 kg	4.135,95 kg
	-	LIMITADOR DE GRAMA	-	-	-	6,20 M	25,68 M	38,89 M	50,99 M	121,76 M
	Zoysia japonica	GRAMA-ESMERALDA	0,06 M	40X40CM	-	-	-	-	-	918,73m²
	Clusia fluminensis / Clusia rosea	CLÚSIA	2 - 4 M	0,60 M	1,50 - 2,00 M	-	-	-	-	101 UN

*OBSERVAÇÃO:

- ORGANIZAR AS MUDAS DE FORMA UNIFORME NOS CANTEIROS CONFORME ESPAÇAMENTO E ESPECIFICAÇÕES CONTANTES NA TABELA E NO MEMORIAL DESCRITIVO.



BROMÉLIA NATIVA
Hohenbergia correia-araujoi



CROTON
Codiaeum variegatum



Seixo branco ou cascalho



DIANELA
Dianella caerulea



CLÚSIA
Clusia fluminensis / Clusia rosea



Brita N° 0



BROMÉLIA NATIVA
Aechmea blanchetiana



GRAMA ESMERALDA
Zoysia japonica



LIMITADOR DE JARDIM

NOTA:

- O PROJETO DE IMPLANTAÇÃO DA UNIDADE BÁSICA DE SAÚDE INDÍGENA (UBSII) UTILIZOU COMO REFERÊNCIA O LEVANTAMENTO TOPOGRÁFICO FORNECIDO PELA SESAB;
- O CÁLCULO DOS ÍNDICES URBANÍSTICOS SE REFEREM APENAS ÁS ÁREAS CONTIDAS DENTRO DA POLIGONAL DO LOTE;
- PARA O PROJETO DE IMPLANTAÇÃO DA UNIDADE BASICA DE SAÚDE INDÍGENA DE TUXI, FOI CONSIDERADO O NIVEL DA EDIFICAÇÃO DE +332,21 COMO +0.00, A TÍTULO DE FACILITAR NA EXECUÇÃO DA OBRA;

CONSÓRCIO SAÚDE CONCREMAT-MEP - CNPJ 60.255.454/0001-35
RUA JOAQUIM PALHARES, no. 40, ANDAR 5 - RIO DE JANEIRO/RJ - CEP 20.260-080 - FONE (21) 3535-4131

Medidas em metros.
O valor da cota prevalece ao da escala.

Conferir medidas no local.
Antes de qualquer alteração consultar o arquiteto responsável.

REV	DATA	CONTEUDO	REV	DATA	CONTEUDO
00	13/10/2026	EMISSÃO INICIAL			
01	14/10/2026	REVISÃO APÓS ANÁLISE TÉCNICA R01			

Nome do Empreendimento
UBSI II

Endereço do Empreendimento
ALDEIA TUXI, ESTRADA VICINAL, LIGAÇÃO COM A BR-116, ABARÉ/BA

Disciplina
PAISAGISMO

Título do desenho
PLANTA DE PAISAGISMO

Etapa
PROJETO EXECUTIVO

CONSÓRCIO SAÚDE
CONCREMAT | MEP

Projetista e coordenador

CONSÓRCIO SAÚDE CONCREMAT-MEP - CNPJ 60.255.454/0001-35
RUA JOAQUIM PALHARES, no. 40, ANDAR 5 - RIO DE JANEIRO/RJ - CEP 20.260-080
FONE (21) 3535-4131

Responsável Técnico pelo Projeto de Urbanismo

AILA LEVINDO PEDREIRA BRITTO
Arquiteta CAU/BA nº A32017-0

Prancha
01/01

Especialidade
PSG

Revisão
01

Escala
1/100